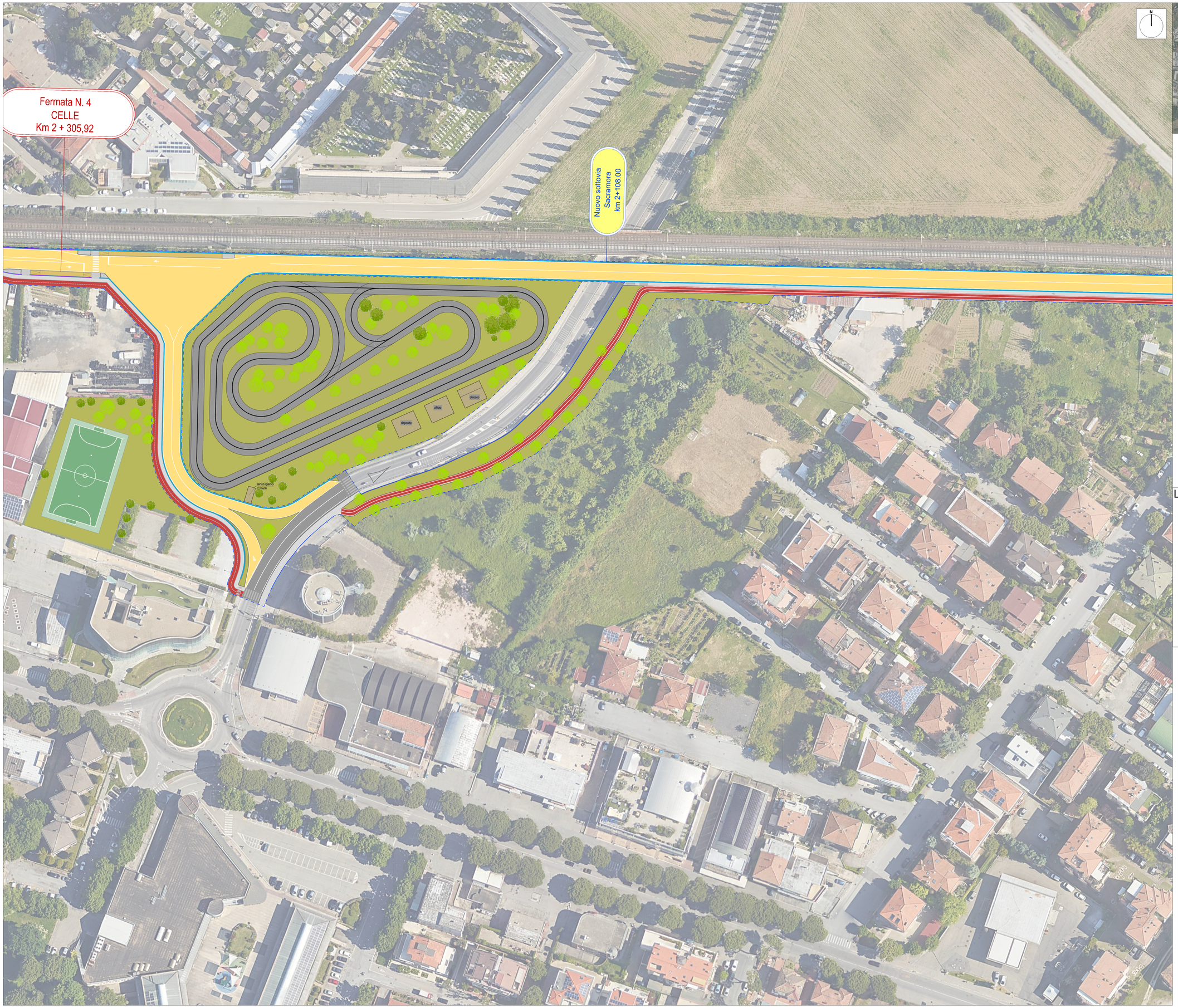

## LEGENDA

- Pavimentazione di sede filobus
- Marciapiedi, pavimentazione in conglomerato bituminoso
- Marciapiedi, pavimentazione in pietra
- Cordonati rialzati
- New Jersey di delimitazione del filobus
- Pista ciclabile, pavimentazione in conglomerato bituminoso colorato
- Pavimentazione di fermata
- Muro di sostegno
- Limite di intervento
- Balaustre metalliche
- Pavimentazione stradale in conglomerato bituminoso
- Alberi
- Griglie per alberi
- Segnaletica orizzontale
- Superficie a verde

Ministero delle Infrastrutture e dei Trasporti

COMUNE DI RIMINI

Finanziato dall'Unione europea NextGenerationEU

PNRR - Misura M2.C2 - Intervento 4.2 Sviluppo Trasporto Rapido di Massa

# Realizzazione Trasporto Rapido Costiero Rimini Fiera - Cattolica
# 2^ tratta Rimini FS - Rimini Fiera (CUP D91E20000170001)

## PROGETTO DI FATTIBILITA' TECNICA ED ECONOMICA

## PROGETTO INFRASTRUTTURA

## INSERIMENTO URBANISTICO

## PLANIMETRIA DI PROGETTO - Tav. 5


**RESPONSABILE UNICO DEL PROCEDIMENTO**
Ing. Roberto D'Andrea

**Gruppo di lavoro**
Arch. Gilberto Avella
Ing. Arianna Bichicchi
Sig.ra Elisa Canevari
Geom. Barbara Dominici
Arch. Matteo Massanelli

**SUPPORTO SPECIALISTICO**
*Geologia e modellazione sismica*
Responsabile - Dott. Geol. Carlo Copioli
Collaboratori - Dott. Geol. Gianni Amantini
- Dott. Geol. Fabio Vannoni
Indagini Geognostiche - INTERGEO S.r.l.
Risoluzioni Interferenze - Ing. Gianluca Vitali
*Piano del verde* - Arch. Serena Corbelli

PNRR PATRIMONIO MOBILITÀ PROVINCIA DI RIMINI

**PROGETTAZIONE**

**Responsabile integrazione prestazioni specialistiche**
Ing. Pietro Caminiti

**Responsabili di Disciplina**
Ing. Pietro Caminiti - *Infrastruttura*
Ing. Maurizio Falzea - *Opere Strutturali*
Ing. Angela Tortorella - *Impianti*
Arch. Alessandro Cacciatore - *Architettura e Sistemazioni Urbane*
Ing. Massimo Pilazzi - *Idrologia e Idraulica*
Ing. Davide Salvo - *Capitolati e Documenti Economici*
Ing. Fabrizio Conti - *Coordinatore Sicurezza in fase di Progettazione*
Ing. Andrea Spinosa - *Pianificazione dei trasporti e ACB*
Dott. Geol. Ignazio Giuffrè - *Geologia*

architecna

**SUPPORTO SPECIALISTICO**
**Ambiente** SIMINGEGNERIA **Archeologia** kanthos S.r.l.


| COMMESSA | FASE | DISCIPLINA | TIPO/NUMERO | REV. | SCALA | NOME FILE |
|---|---|---|---|---|---|---|
| TRC2 | PFTE | INF | PP005 | B | 1:500 | TRC2-PFTE-INF-PP-005-B |

| REV. | DATA | DESCRIZIONE | REDATTO | VERIFICATO | APPROVATO |
|---|---|---|---|---|---|
| A | DIC. 2022 | EMISSIONE | N.FEDELE | A.CACCIATORE | P.CAMINITI |
| B | FEB. 2023 | AGGIORNAMENTO PER RICHIESTE RUP | N.FEDELE | A.CACCIATORE | P.CAMINITI |
| C | - | - | - | - | - |