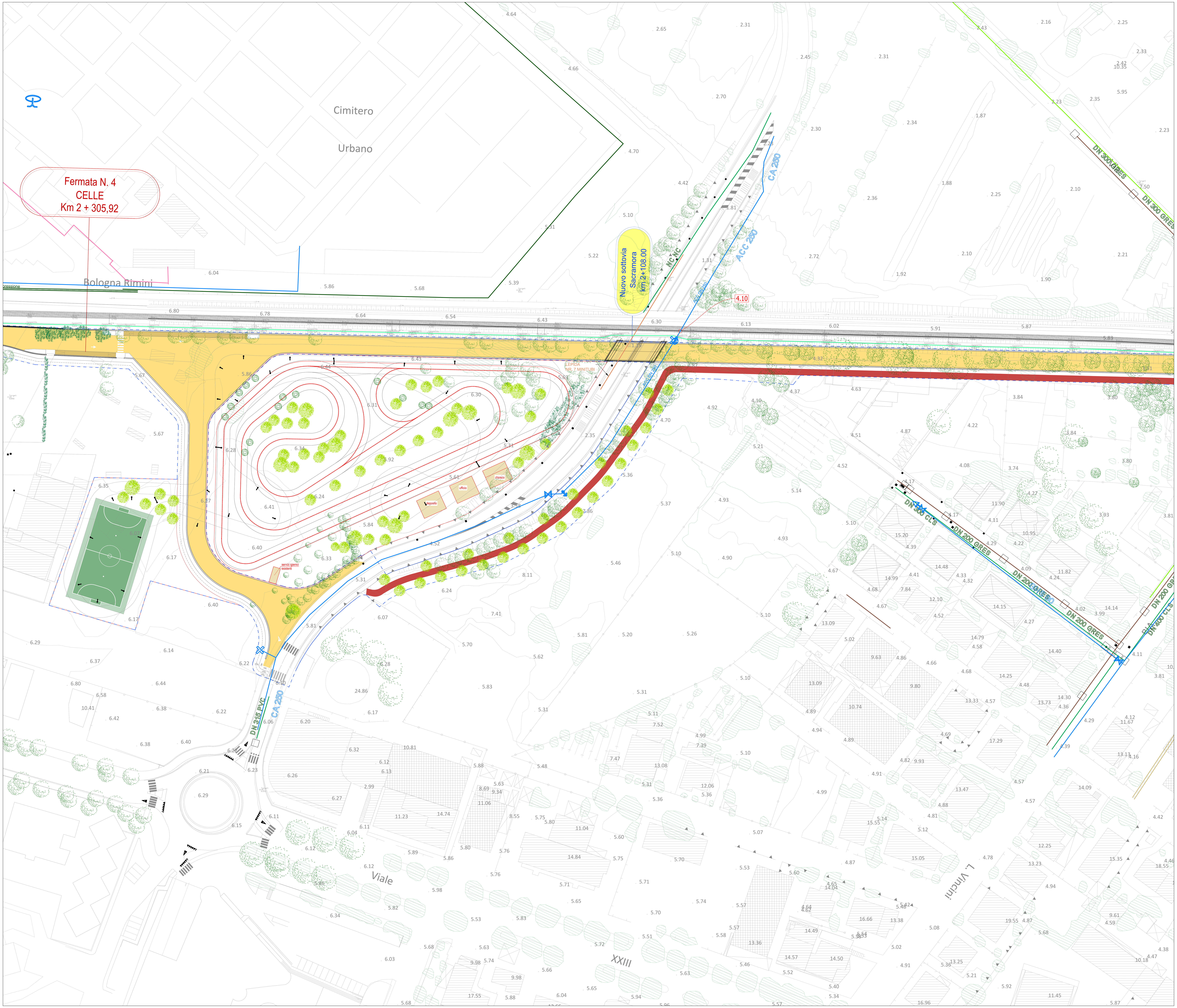

KPLAN

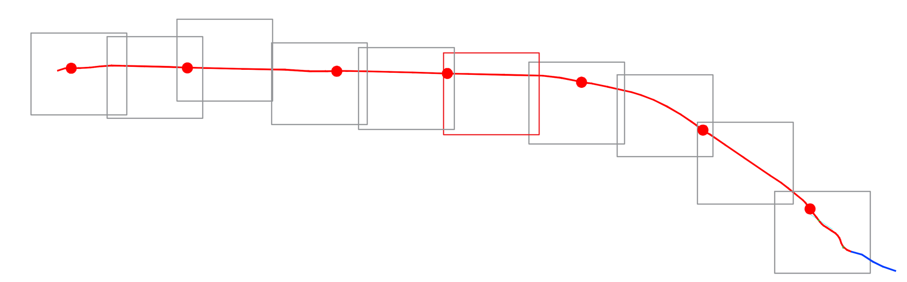

LEGENDA interventi

1.01	Codice interferenza (vedi elaborato TRC2-PFTE-SOT-RT-001-B)

LEGENDA sottoservizi

Simbologia	Tipologia rete	Ente gestore
	Acquedotto	HERA S.p.a.
	Rete fognante acque bianche	HERA S.p.a.
	Rete fognante acque miste	HERA S.p.a.
	Rete fognante acque nere	HERA S.p.a.
	Rete gas metano BP	Adrigas
	Rete gas metano MP	Adrigas
	Rete elettrica in bassa tensione (BT 0,4 kV))	E-distribuzione S.p.a.
	Rete elettrica in media tensione (BT 15 kV))	E-distribuzione S.p.a.
	Rete telecomunicazioni TIM	TIM S.p.a.
	Rete telecomunicazioni Fastweb	FASTWEB
	Rete telecomunicazioni Wind	WIND
	Rete telecomunicazioni Acantho	Acantho
	Rete telecomunicazioni Vodafone	Vodafone
	Rete telecomunicazioni Retelit e Irideos	Retelit / Irideos
	Rete telecomunicazioni Lepida	Lepida
	Fossi di scolo tombinati	Consorzio di Bonifica HERA S.p.a.
	Illuminazione pubblica	Enel sole
	Rete RFI	RFI

Ministero delle Infrastrutture e dei Trasporti

COMUNE DI RIMINI

Finanziato dall'Unione europea NextGenerationEU

PNRR - Misura M2.C2 - Intervento 4.2 Sviluppo Trasporto Rapido di Massa

Realizzazione Trasporto Rapido Costiero Rimini Fiera - Cattolica
2^ tratta Rimini FS - Rimini Fiera (CUP D91E20000170001)

PROGETTO DI FATTIBILITA' TECNICA ED ECONOMICA

SOTTOSERVIZI

PLANIMETRIA STATO DI FATTO

TAVOLA 5 DI 10

RESPONSABILE UNICO DEL PROCEDIMENTO
Ing. Roberto D'Andrea
Gruppo di lavoro
Arch. Gilberto Avella
Ing. Arianna Bichicchi
Sig.ra Elisa Canevari
Geom. Barbara Dominici
Arch. Matteo Massanelli
PMR PATRIMONIO MOBILITÀ PROVINCIA DI RIMINI
SUPPORTO SPECIALISTICO
Geologia e modellazione sismica
Responsabile - Dott. Geol. Carlo Copioli
Collaboratori - Dott. Geol. Gianni Amantini
- Dott. Geol. Fabio Vannoni
Indagini Geognostiche - INTERGEO S.r.l.
Risoluzioni Interferenze - Ing. Gianluca Vitali
Piano del verde - Arch. Serena Corbelli

PROGETTAZIONE
architecna engineering
Ing. Andrea Spinosa
Responsabile integrazione prestazioni specialistiche
Ing. Pietro Caminiti
Responsabili di Disciplina
Ing. Pietro Caminiti - *Infrastruttura*
Ing. Maurizio Falzea - *Opere Strutturali*
Ing. Angela Tortorella - *Impianti*
Arch. Alessandro Cacciatore - *Architettura e Sistemazioni Urbane*
Ing. Massimo Plazzi - *Idrologia e Idraulica*
Ing. Davide Salvo - *Capitolati e Documenti Economici*
Ing. Fabrizio Conti - *Coordinatore Sicurezza in fase di Progettazione*
Ing. Andrea Spinosa - *Pianificazione dei trasporti e ACB*
Dott. Geol. Ignazio Giuffrè - *Geologia*
SUPPORTO SPECIALISTICO
Ambiente SIMINGEGNERIA
Archeologia Akanthos s.r.l.

COMMESSA	FASE	DISCIPLINA	TIPO/NUMERO	REV.	SCALA	NOME FILE
TRC2	PFTE	SOT	PF005	B	1:500	TRC2-PFTE-SOT-PF-005B

REV.	DATA	DESCRIZIONE	REDATTO	VERIFICATO	APPROVATO
A	DIC_2022	EMISSIONE	G.VITALI	P.CAMINITI	P.CAMINITI
B	FEB_2023	AGGIORNAMENTO PER RICHIESTE RUP	G.VITALI	P.CAMINITI	P.CAMINITI
C	-	-	-	-	-